



คู่มือการใช้งานโปรแกรม BMS-HOSxP XE  
ระบบงาน Orthodontic

โรงพยาบาลทันตกรรม  
มหาวิทยาลัยสงขลานครินทร์

บริษัท บางกอก เมดิคอลซอฟต์แวร์ จำกัด



บริษัท บางกอก เมดิคอล ซอฟต์แวร์ จำกัด  
เลขที่ 2 ชั้น 2 ซ.สุขสวัสดิ์ 33 แขวง/เขต ราษฎร์บูรณะ กรุงเทพมหานคร  
โทรศัพท์ 0-2427-9991 โทรสาร 0-2873-0292  
เลขที่ประจำตัวผู้เสียภาษี 0105548152334

## ระบบงาน Orthodontic

Orthodontic (ทันตกรรมจัดฟัน) เป็นเมนูที่เกี่ยวข้องกับข้อมูลการจัดฟันของคนไข้  
การเพิ่มข้อมูล Orthodontic (ทันตกรรมจัดฟัน) มีขั้นตอนดังนี้

1.เลือกเมนู Orthodontic จากนั้นกดปุ่ม เพิ่ม เพื่อเพิ่มข้อมูล Orthodontic

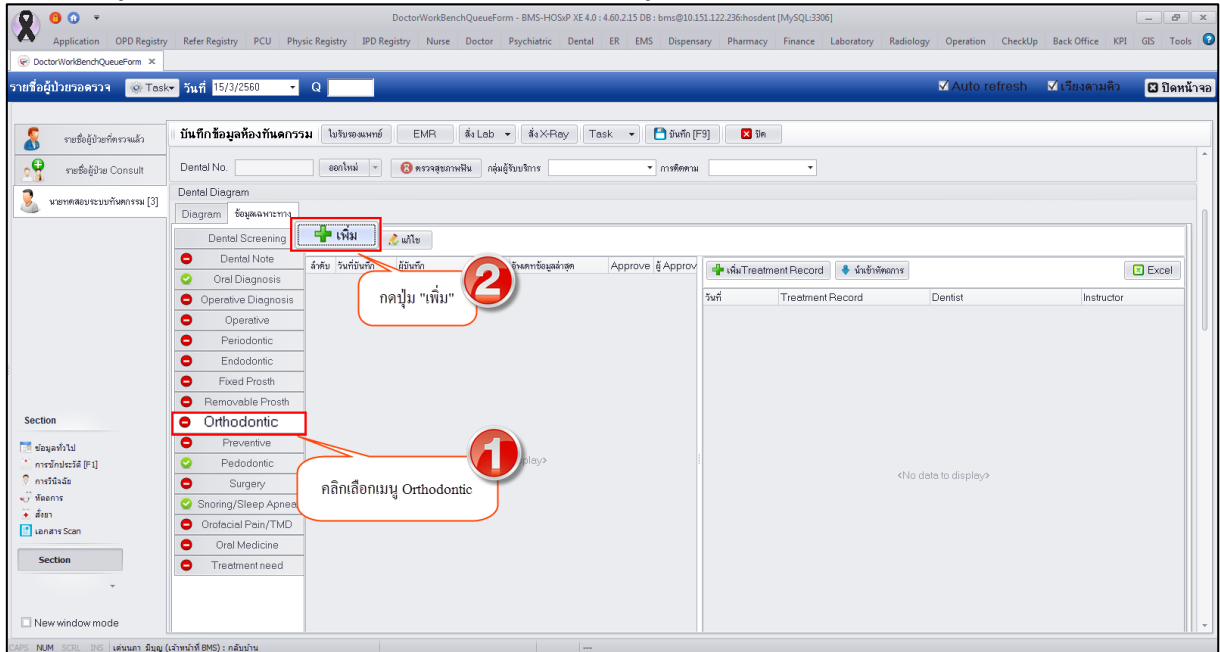

## แสดงหน้าจอเมนู Orthodontic

2.ระบบจะเปิดหน้าจอ ORTHODONTIC CLINIC (คลินิกจัดฟัน) เพื่อให้ลงข้อมูลการตรวจรักษาของคนไข้ ใน  
หน้าจะประกอบไปด้วยเมนู ดังต่อไปนี้

2.1.General information การเพิ่มข้อมูล General information มีขั้นตอนดังนี้



บริษัท บางกอก เมดิคอล ซอฟต์แวร์ จำกัด  
เลขที่ 2 ชั้น 2 ซ.สุขสวัสดิ์ 33 แขวง/เขต ราษฎร์บูรณะ กรุงเทพมหานคร  
โทรศัพท์ 0-2427-9991 โทรสาร 0-2873-0292  
เลขที่ประจำตัวผู้เสียภาษี 0105548152334

แสดงหน้าจอการเพิ่มข้อมูล General information



2.2.Extraoral เป็นการบันทึกข้อมูลผลการตรวจภายนอกที่พบสามารถทำการบันทึกข้อมูลผลการตรวจได้ที่ หน้าจอดังรูป

แสดงหน้าจอการเพิ่มข้อมูล Extraoral

2.3.Intraoral เป็นการบันทึกข้อมูลผลการตรวจภายในที่พบสามารถทำการบันทึกข้อมูลผลการตรวจได้ที่ หน้าจอดังรูป



### แสดงหน้าจอการเพิ่มข้อมูล Intraoral

2.4.Occlusion เป็นการบันทึกข้อมูลผลการตรวจการสบกันของฟันสามารถทำการบันทึกข้อมูลผลการตรวจได้ที่หน้าจอดังรูป



บริษัท บางกอก เมดิคอล ซอฟต์แวร์ จำกัด  
เลขที่ 2 ชั้น 2 ซ.สุขสวัสดิ์ 33 แขวง/เขต ราษฎร์บูรณะ กรุงเทพมหานคร  
โทรศัพท์ 0-2427-9991 โทรสาร 0-2873-0292  
เลขที่ประจำตัวผู้เสียภาษี 0105548152334

แสดงหน้าจอการเพิ่มข้อมูล Occlusion

2.5.Cephalometric analysis สามารถบันทึกข้อมูลผลการตรวจได้ดังรูป



บริษัท บางกอก เมดิคอล ซอฟต์แวร์ จำกัด  
เลขที่ 2 ชั้น 2 ซ.สุขสวัสดิ์ 33 แขวง/เขต ราษฎร์บูรณะ กรุงเทพมหานคร  
โทรศัพท์ 0-2427-9991 โทรสาร 0-2873-0292  
เลขที่ประจำตัวผู้เสียภาษี 0105548152334

แสดงหน้าจอการเพิ่มข้อมูล Cephalometric analysis

2.6. Model analysis สามารถบันทึกข้อมูลผลการตรวจได้ดังรูป



บริษัท บางกอก เมดิคอล ซอฟต์แวร์ จำกัด  
เลขที่ 2 ชั้น 2 ซ.สุขสวัสดิ์ 33 แขวง/เขต ราษฎร์บูรณะ กรุงเทพมหานคร  
โทรศัพท์ 0-2427-9991 โทรสาร 0-2873-0292  
เลขที่ประจำตัวผู้เสียภาษี 0105548152334

แสดงหน้าจอการเพิ่มข้อมูล Model analysis

2.7.Dx & TxPlan การเพิ่มข้อมูล Dx & TxPlan สามารถบันทึกข้อมูลโดยเลือกจาก Template ที่สร้างไว้ได้ โดยกดปุ่ม “Template” ระบบจะเปิดหน้าจอให้เลือกรายการ Template ที่สร้างไว้จากนั้นกดปุ่ม “ตกลง”





## เพื่อนำ Template นั้นมาใช้ตั้งรูป

### แสดงหน้าจอการเพิ่มข้อมูล Dx & Tx Plan

2.8.Special consideration การเพิ่มข้อมูล Special consideration สามารถบันทึกข้อมูลโดยเลือกจาก Template ที่สร้างไว้ได้โดยกดปุ่ม “Template” ระบบจะเปิดหน้าจอให้เลือกรายการ Template ที่สร้างไว้จากนั้นกดปุ่ม “ตกลง” เพื่อนำ Template นั้นมาใช้ตั้งรูป

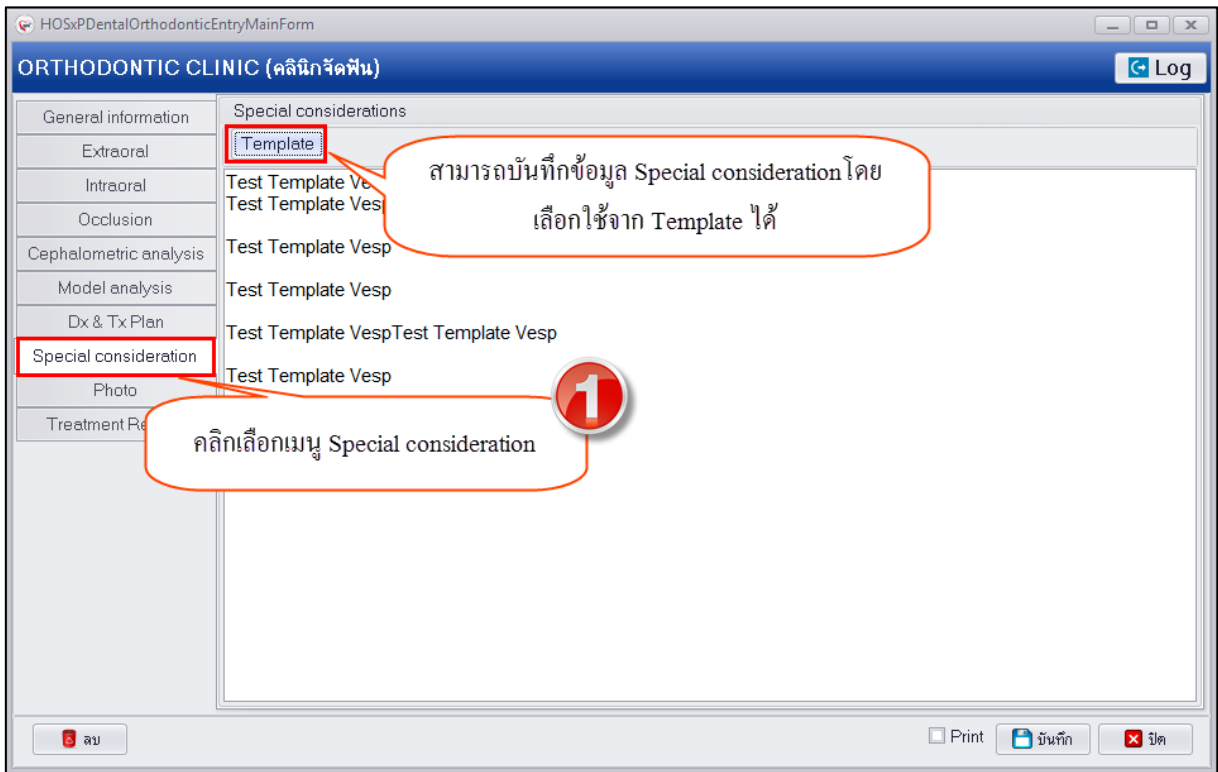

แสดงหน้าจอการเพิ่มข้อมูล Special consideration

## 2.9.Photo การเพิ่มข้อมูล Photo มีขั้นตอนดังนี้

กดปุ่ม Browse ระบบจะแสดงหน้าจอให้เลือกรูปที่ต้องการนำมาใช้ ให้คลิกเลือกรูปภาพแล้วกดปุ่ม Open

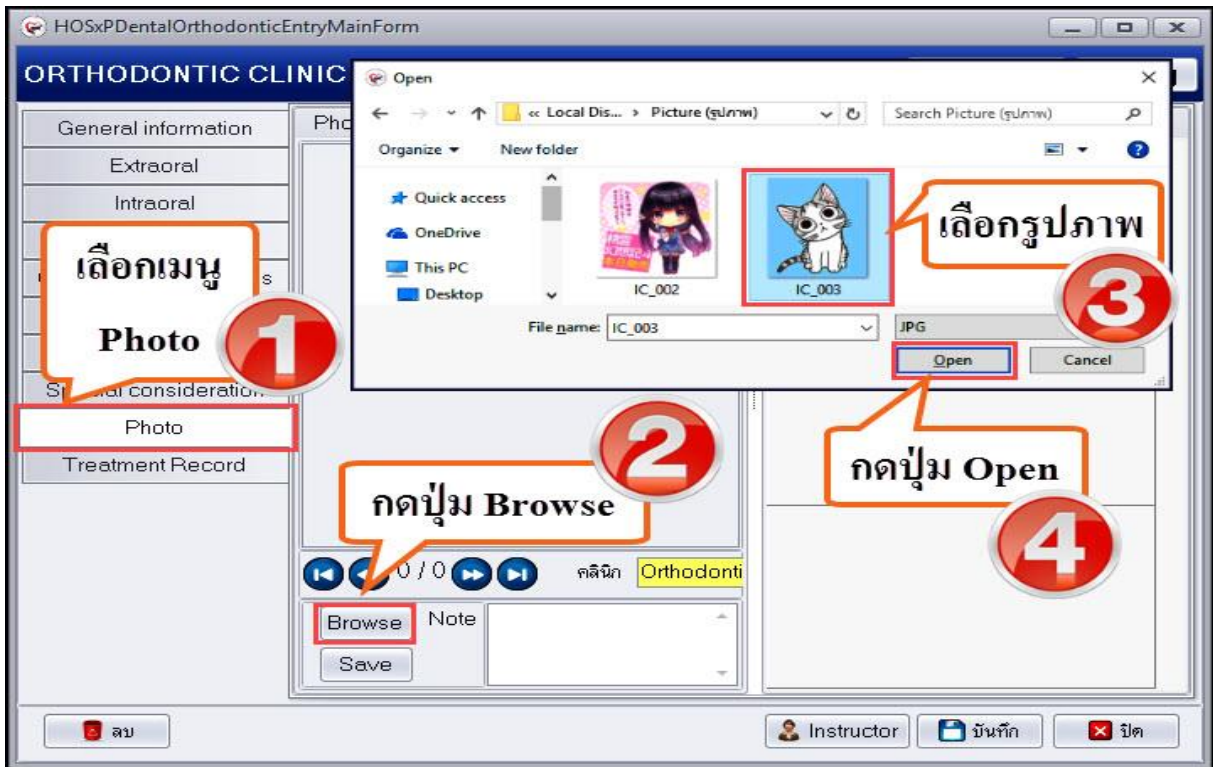

แสดงหน้าจอการเพิ่มข้อมูล Photo



หลังจากได้รูปภาพที่ต้องการนำมาใช้แล้ว ให้กดปุ่ม Save รูปภาพจะไปแสดงในช่อง Photo list แสดงว่าลงรูปภาพที่เลือกเรียบร้อยแล้ว

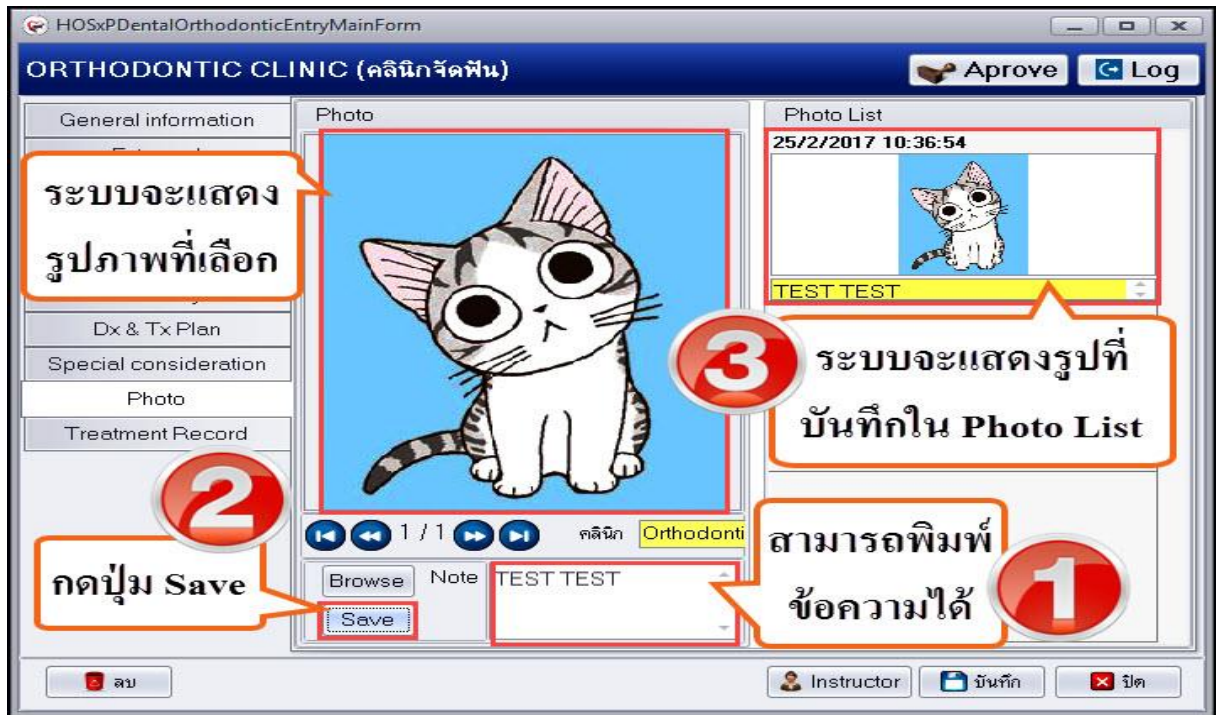

### แสดงหน้าจอการเพิ่มข้อมูล Photo

2.10.Treatment Record กรณีที่มีการบันทึกแผนการรักษาที่วางแผนเพื่อที่จะรักษาให้กับผู้ป่วยมีวิธีคือกดปุ่ม “เพิ่ม” เพื่อเปิดหน้าจอบันทึกข้อมูล Treatment Record จากนั้นกรอกข้อมูลรายการแผนการรักษาแล้วกดปุ่ม “บันทึก” ระบบจะทำการเพิ่มข้อมูล Treatment Record ให้ดังรูป

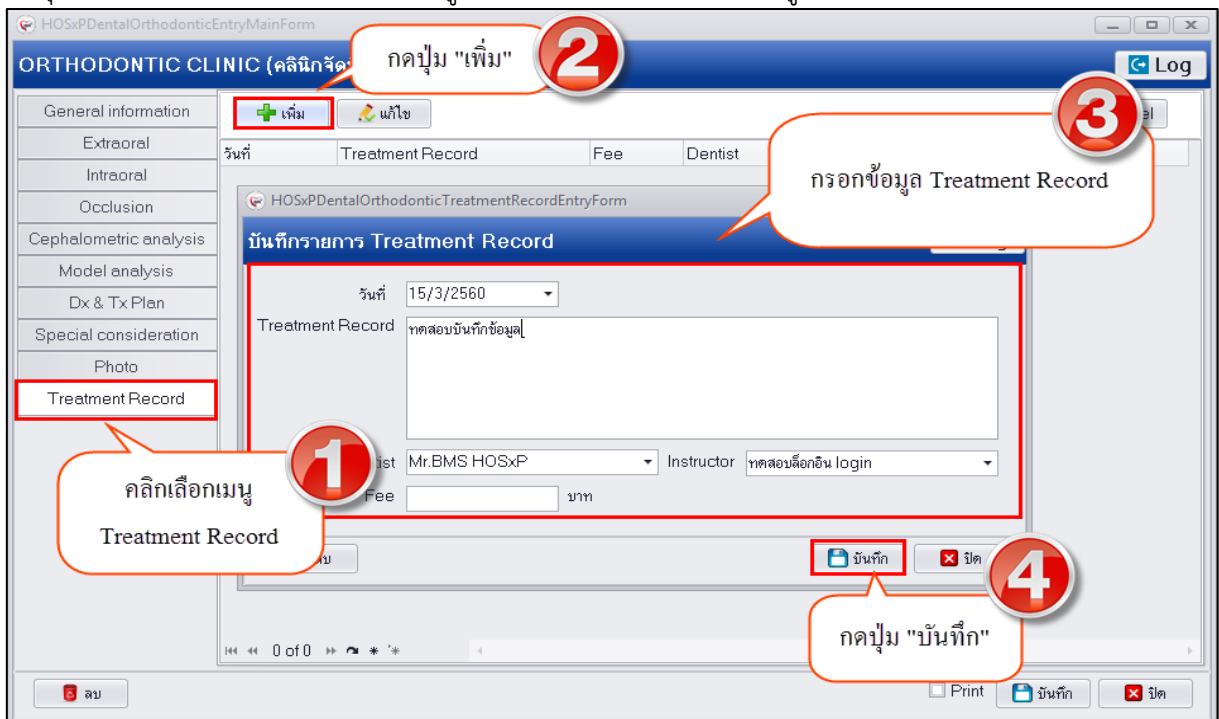

### แสดงหน้าจอบันทึกข้อมูล Treatment Record



บริษัท บางกอก เมดิคอล ซอฟต์แวร์ จำกัด  
 เลขที่ 2 ชั้น 2 ซ.สุขสวัสดิ์ 33 แขวง/เขต ราษฎร์บูรณะ กรุงเทพมหานคร  
 โทรศัพท์ 0-2427-9991 โทรสาร 0-2873-0292  
 เลขที่ประจำตัวผู้เสียภาษี 0105548152334

3.เมื่อทำการลงข้อมูลรายละเอียดการตรวจในหน้าจอ ORTHODONTIC CLINIC เสร็จเรียบร้อยแล้วให้กดปุ่ม บันทึก ระบบจะนำรายชื่อมาแสดงในช่อง ดังภาพ

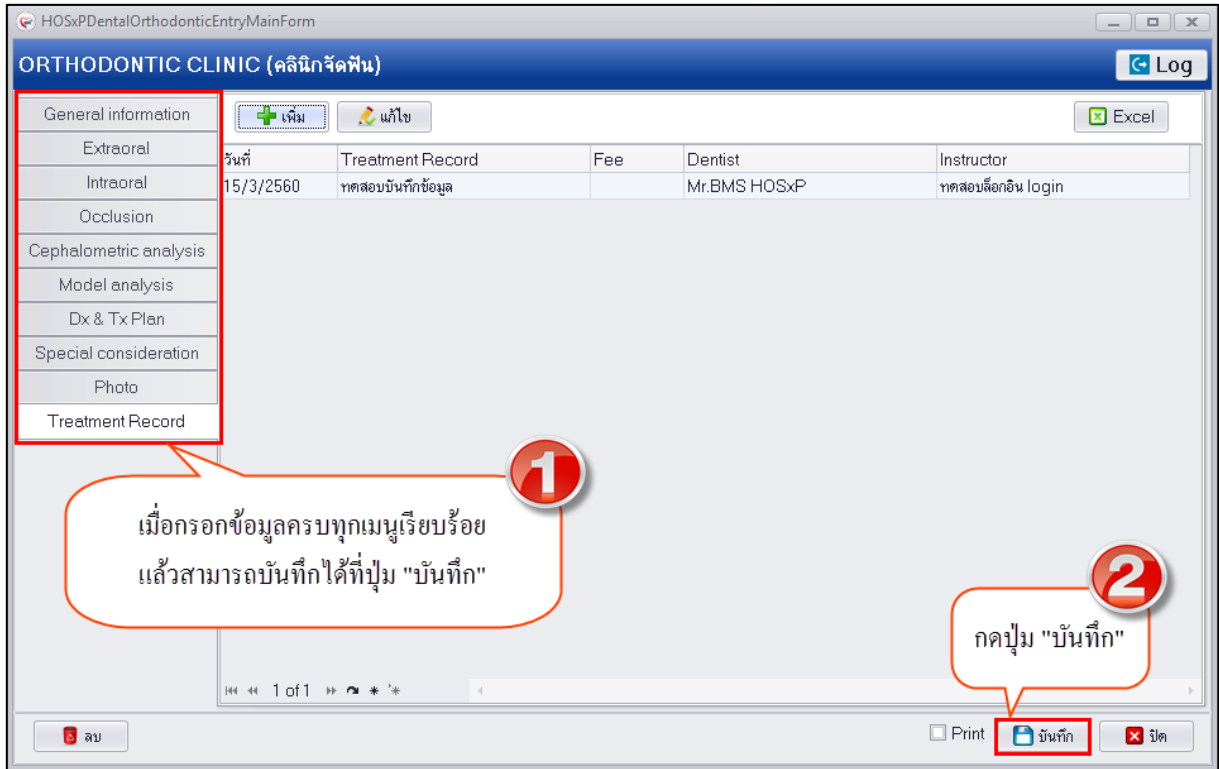

### แสดงหน้าจอการบันทึกข้อมูล Orthodontic

การแก้ไขข้อมูล Orthodontic (ทันตกรรมจัดฟัน) มีขั้นตอนดังนี้

1.เลือกรายการที่ต้องแก้ไข ในเมนู Orthodontic จากนั้นกดปุ่ม แก้ไข

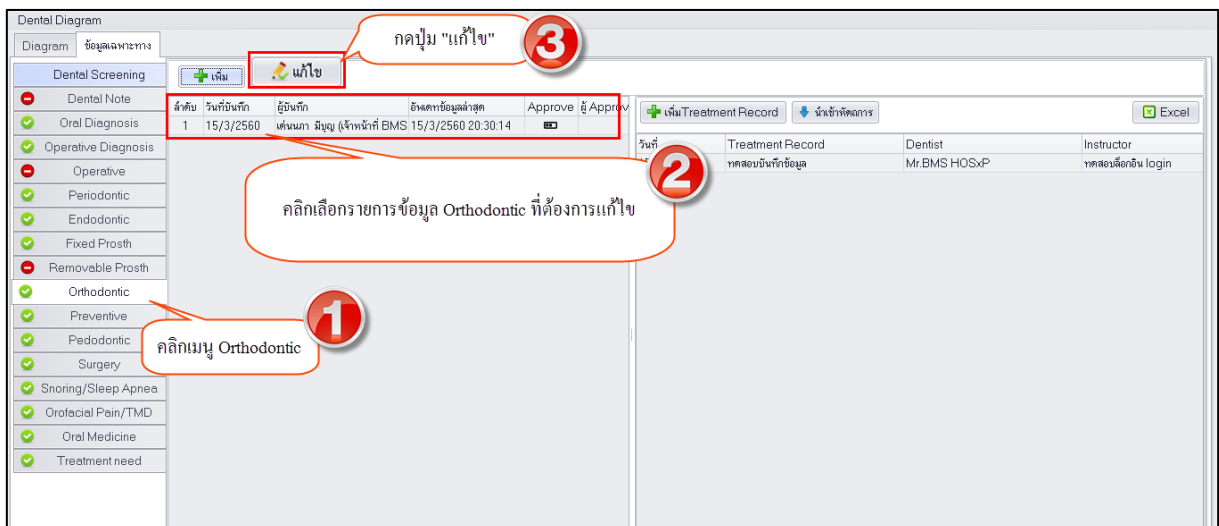

### แสดงหน้าจอการแก้ไขข้อมูล Orthodontic



2.ระบบจะแสดงหน้าจอ ORTHODONTIC CLINIC ให้ทำการแก้ไขข้อมูลรายละเอียดการตรวจให้เรียบร้อย  
 เมื่อทำการแก้ไขเสร็จเรียบร้อยแล้วให้กดปุ่ม บันทึก

### แสดงหน้าจอการแก้ไขข้อมูล Orthodontic

การลบข้อมูล Orthodontic (ทันตกรรมจัดฟัน) มีขั้นตอนดังนี้  
 เลือกรายการที่ต้องลบ ในเมนู Orthodontic จากนั้นกดปุ่ม แก้ไข ระบบจะแสดงหน้าจอ ORTHODONTIC CLINIC ให้ทำการคลิกที่กดปุ่ม "ลบ" ระบบจะแสดง pop up ยืนยันการลบ ต้องการลบให้กดปุ่ม OK เพื่อ ยืนยันลบข้อมูลระบบจะทำการลบข้อมูลให้ทันที

### แสดงหน้าจอการลบข้อมูล Orthodontic